APPLIC講演会２０２１実施報告

日　程：2021年6月15日(火) Teamsライブイベント
主　催：一般財団法人全国地域情報化推進協会
出席者：６０４名
概　要：APPLIC会員総会の開催と並行して、講演会を開催し、「自治体DX時代の安全なクラウド活用」及び「主要17業務のGov-Cloud移行に向けた検討状況」について講演をいただいた。

東原会長メッセージ(代読)

利根川理事長　開会挨拶

講演１
PwCあらた
有限責任監査法人
川本 大亮 氏
加藤 俊直 氏

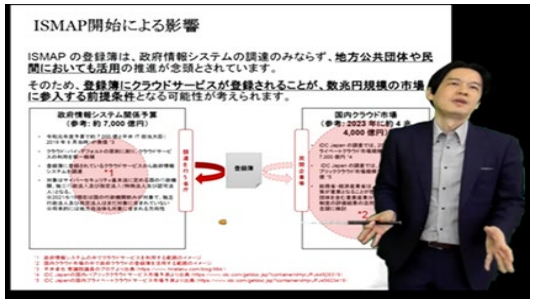
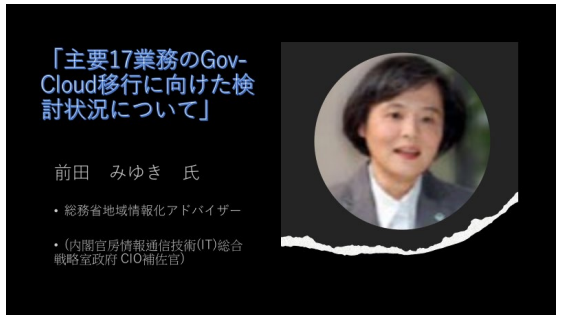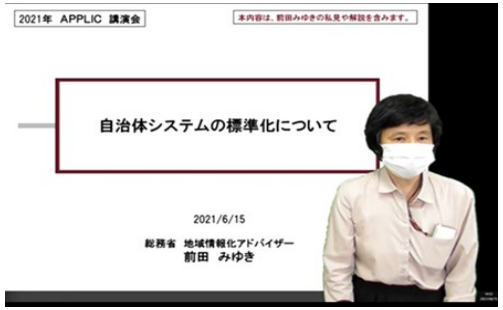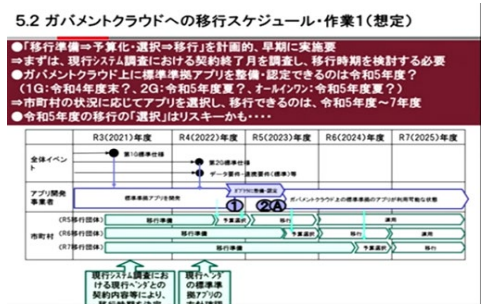
講演２
総務省地域情報化アドバイザー
内閣官房情報通信技術(IT)総合戦略室
政府CIO補佐官
前田　みゆき 氏